

**PROJETO DE DRENAGEM PLUVIAL**  
Escala 1/1.000

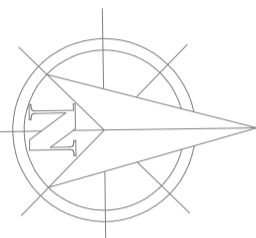

CHACARA 88

PARTE CHÁCARA 113

**DETALHE BOCA DE LOBO**

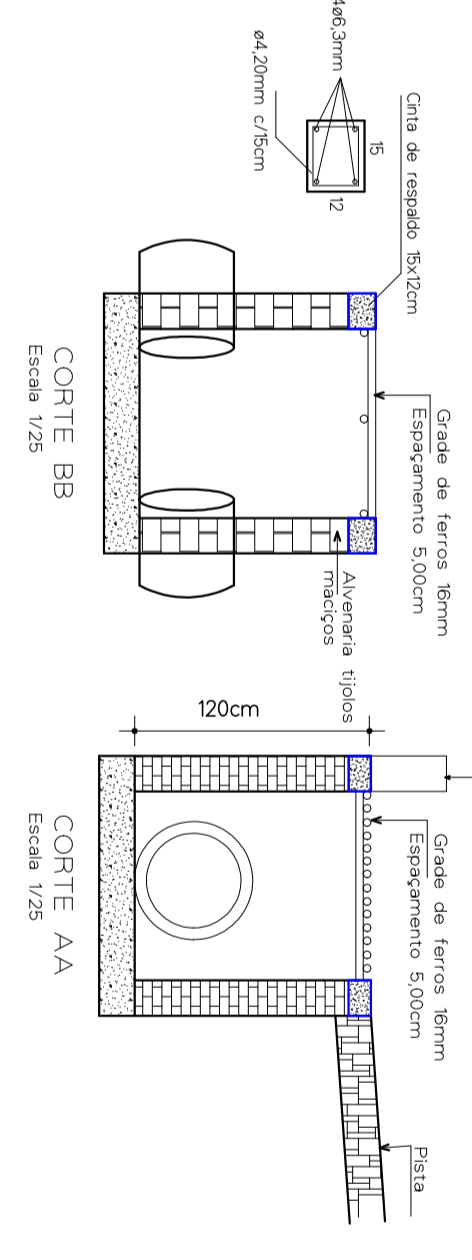
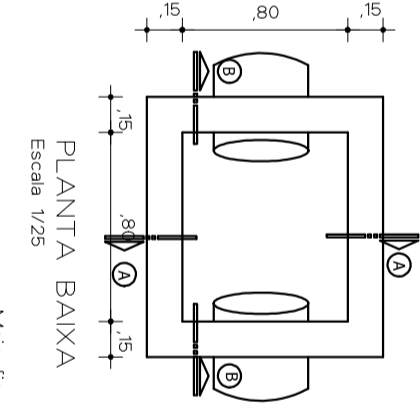

- BOCA DE LOBO EXISTENTE
- REDE DE DRENAGEM PLUVIAL EXISTENTE

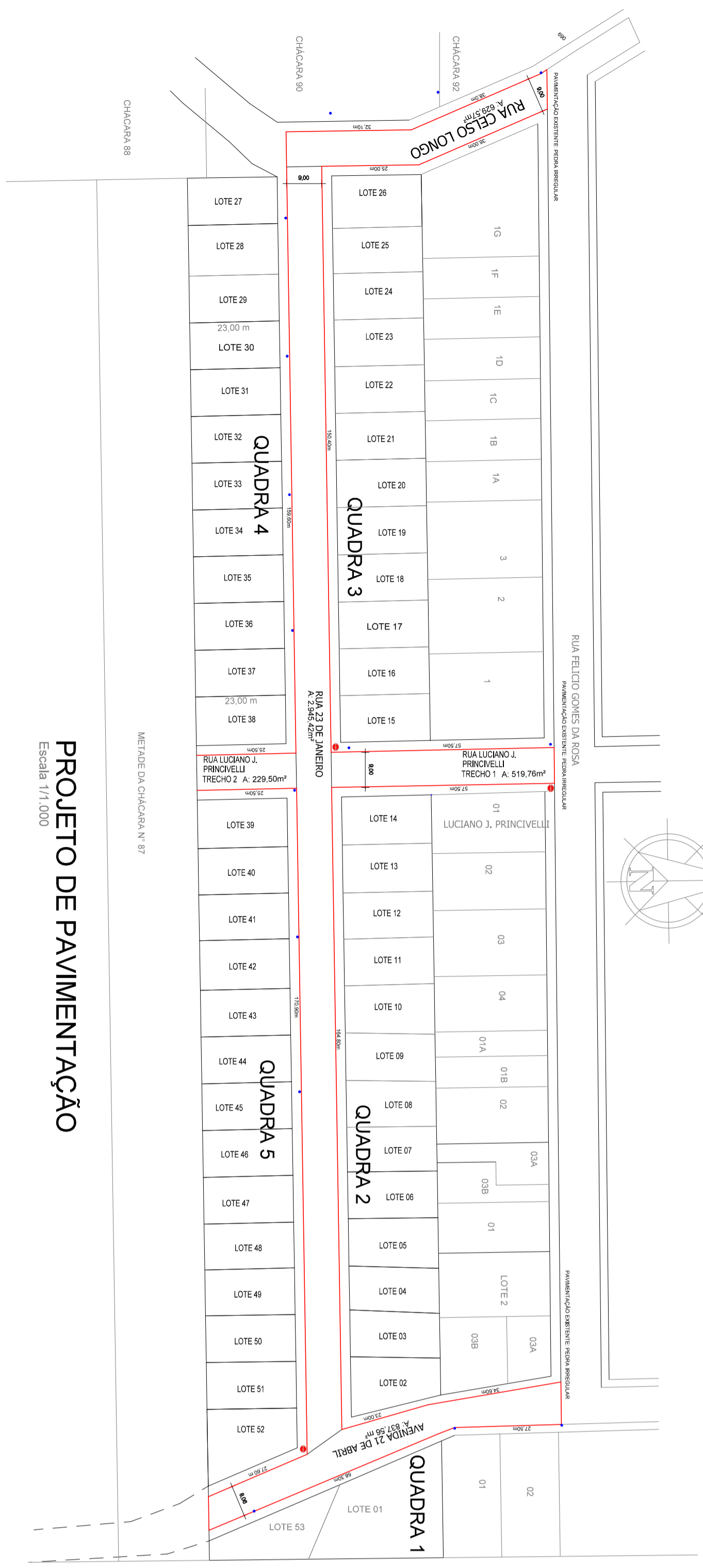

**PROJETO DE PAVIMENTAÇÃO**  
Escala 1/1.000

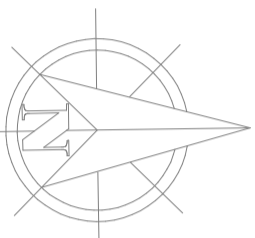

CHACARA 88

PARTE CHÁCARA 113



PLACA DE SINALIZAÇÃO "PARE"

**PLANILHA DE QUANTITATIVOS**

RUAS	Pavimentação (m <sup>2</sup> )	Meio Fio (m)	Boca de lobo	Tubo de concreto DN 400mm
Avenida 21 de Abril	837,56	181,00	2,00	36,00
Rua 23 de Janeiro	2.945,42	645,70	20,00	601,00
Rua Luciano J. Princivelli	749,26	166,00		
Rua Celso Longo	629,57	131,10		
<b>TOTAIS</b>	<b>5.161,81</b>	<b>1.123,80</b>	<b>22,00</b>	<b>637,00</b>

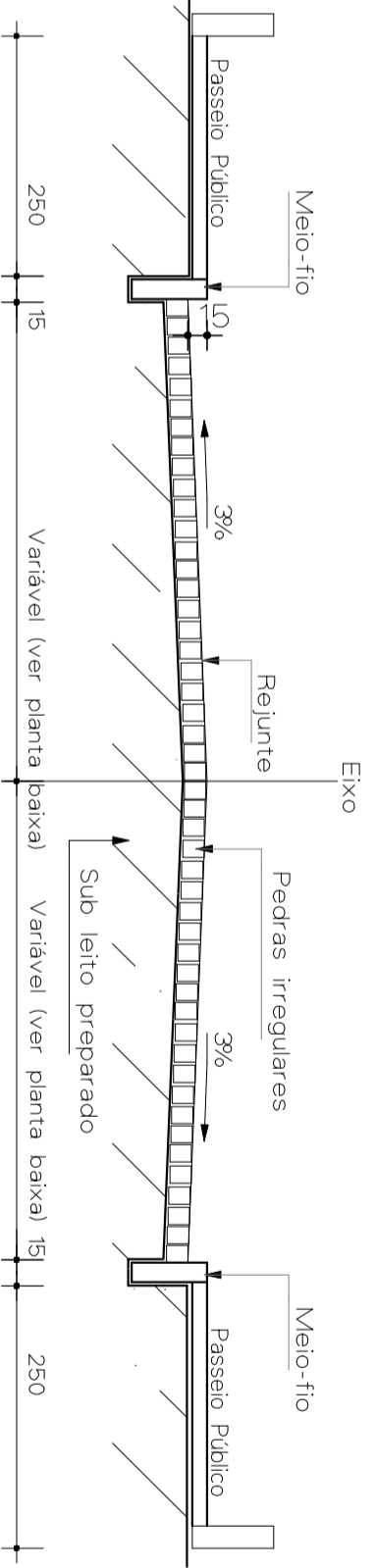

**PERFIL TRANSVERSAL**

Rua Princesa Isabel, 114  
Barão de Cotegipe - RS  
CEP: 91740-000  
E-mail: conge@baraoconge.com.br  
Fone: (51) 3223.044

**PROPRIETÁRIO:** MUNICÍPIO DE BARÃO DE COTEGIPE

**ENDEREÇO:** RUA CELSO LONGO / RUA LUCIANO J. PRINCIVELLI  
RUA 23 DE JANEIRO / AVENIDA 21 DE ABRIL

**TÍTULO:** PROJETO DE PAVIMENTAÇÃO E DRENAGEM PLUVIAL URBANA

**RESPONSÁVEL TÉCNICO PROJETO:** LUIS CARLOS BALESTRIN  
ENG. CIVIL CREA-RS 98575/D

**DATA:** JULHO / 2016

**DESENHO:** LUIS

**PRANCHETA:** ÚNICA